

**Plan d'exposition
 aux risques naturels
 prévisibles**

SERVICE DÉPARTEMENTAL R.T.M

ZONAGE P.E.R

Approuvé par arrêté préfectoral du 16-07-91

LEGENDE

- ZONE ROUGE
- ZONE BLEUE

ECHELLE 1/2500

COMMUNE DE LOUDENVIELLE

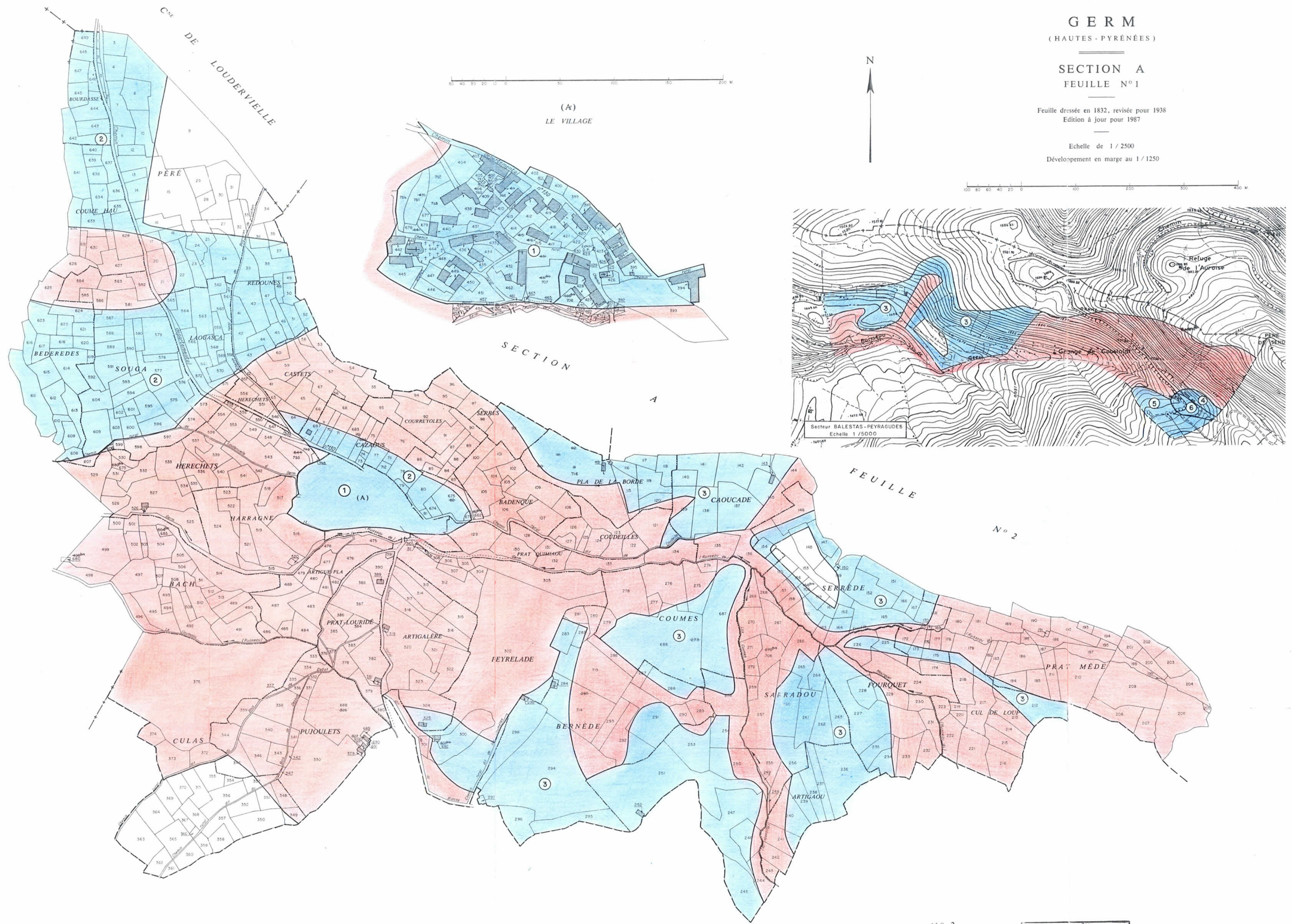

GERM
 (HAUTES-PYRÉNÉES)

**SECTION A
 FEUILLE N°1**

Feuille dressée en 1832, révisée pour 1938
 Édition à jour pour 1987

Echelle de 1 / 2500
 Développement en marge au 1 / 1250

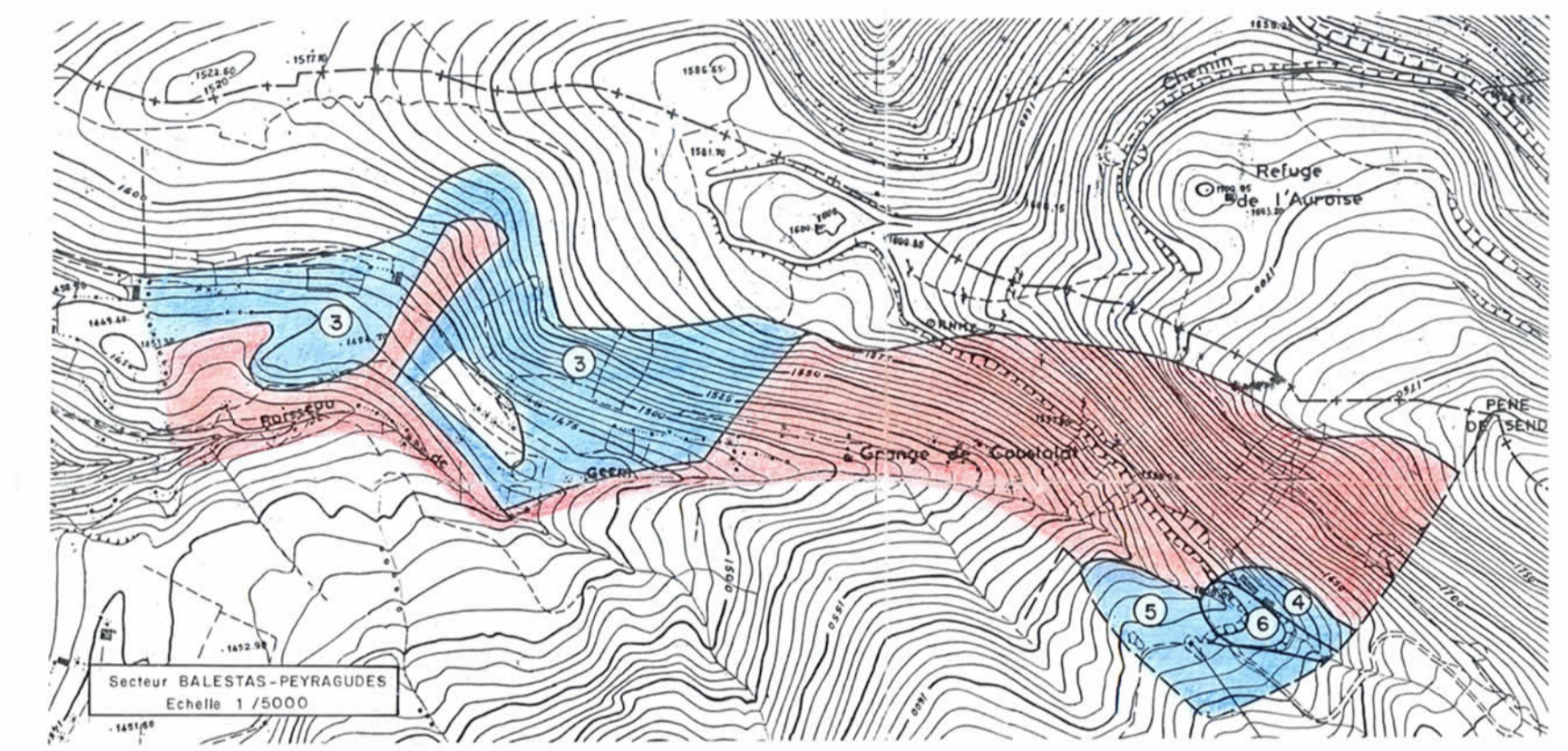

SECTION A

FEUILLE N° 2

Support n°
 Cartifié conforme
 au plan ministériel de construction
 à la date du 14 FÉV 1991
 Référence au n°
 de constatation des faits